- **Exercício Proposto 1 – Fixação**

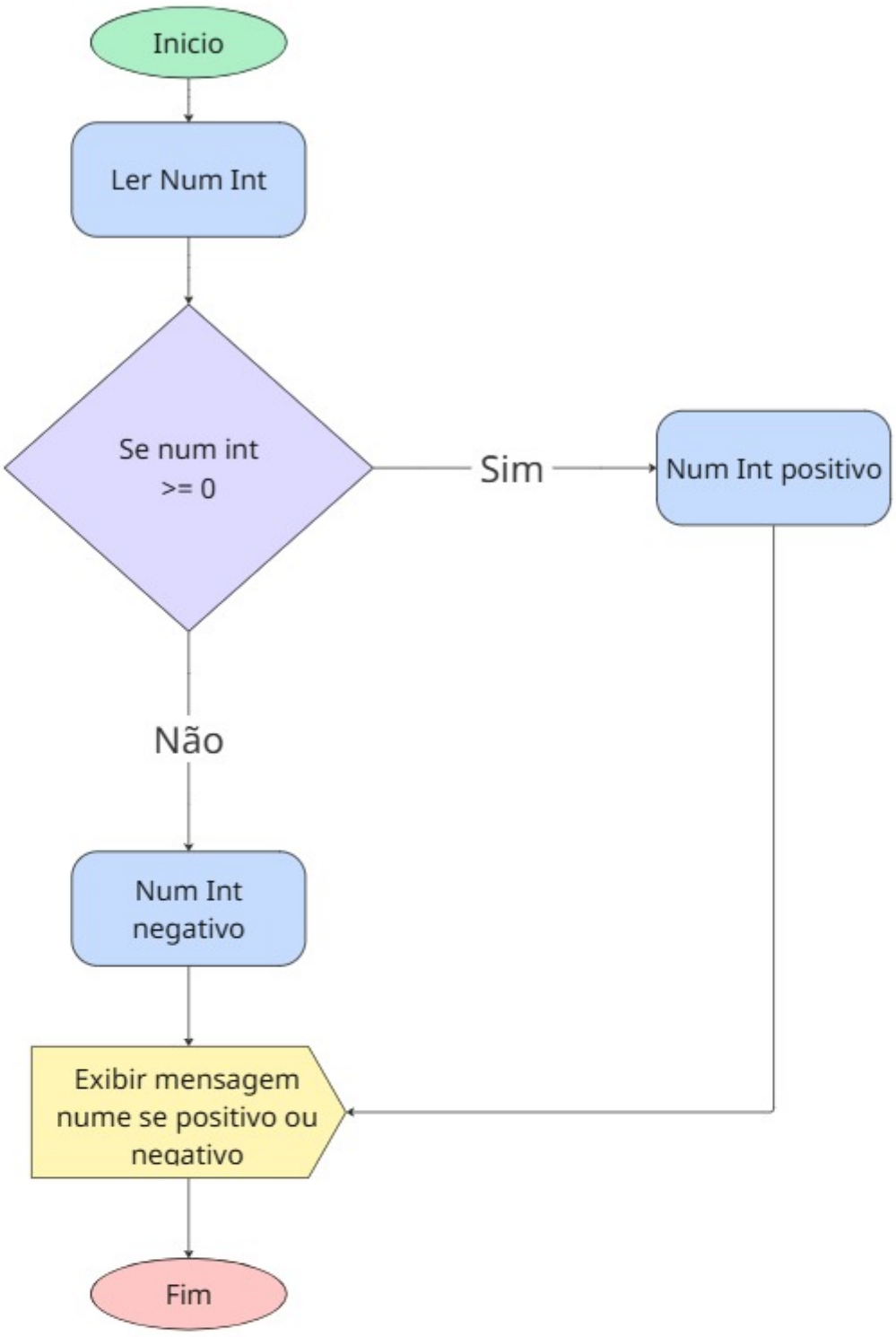

Ex1.java > Ex1 > main(String[])

```java
import java.util.Scanner;

public class Ex1{
    Run | Debug
    public static void main(String[] args){
        Scanner sc = new Scanner(System.in);
        System.out.print(s: "Coloque um valor inteiro: ");
        int numInt = sc.nextInt();
        if(numInt >= 0){
            System.out.println(x: "Este numero é Positivo");
        }
        else{
            System.out.println(x: "Este numero é Negativo");
        }
        sc.close();
    }
}
```

Exercício Proposto 2 – Fixação

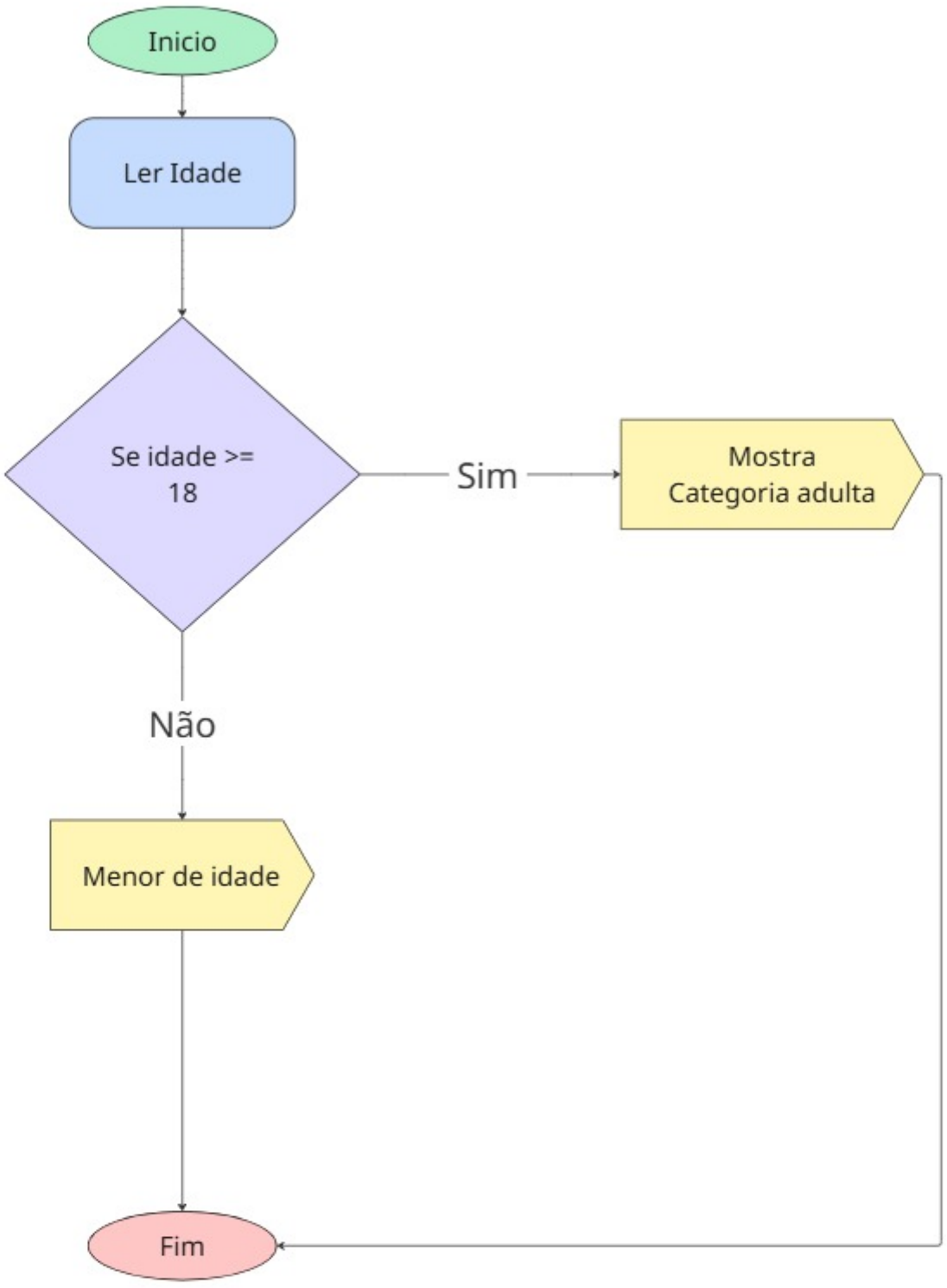


```
Ex2.java > Ex2 > main(String[])
import java.util.Scanner;

public class Ex2{
    Run | Debug
    public static void main(String[] args){
        Scanner sc = new Scanner(System.in);
        System.out.print(s: "Coloque sua idade aqui: ");
        int idade = sc.nextInt();
        if(idade >= 18){
            System.out.print(s: "Parabens você pode ir na Categoria Adulta");
        }
        else{
            System.out.print(s: "Não pode concorrer a essa categoria");
        }
        sc.close();
    }
}
```

▪ Exercício Proposto 3 – Lógica

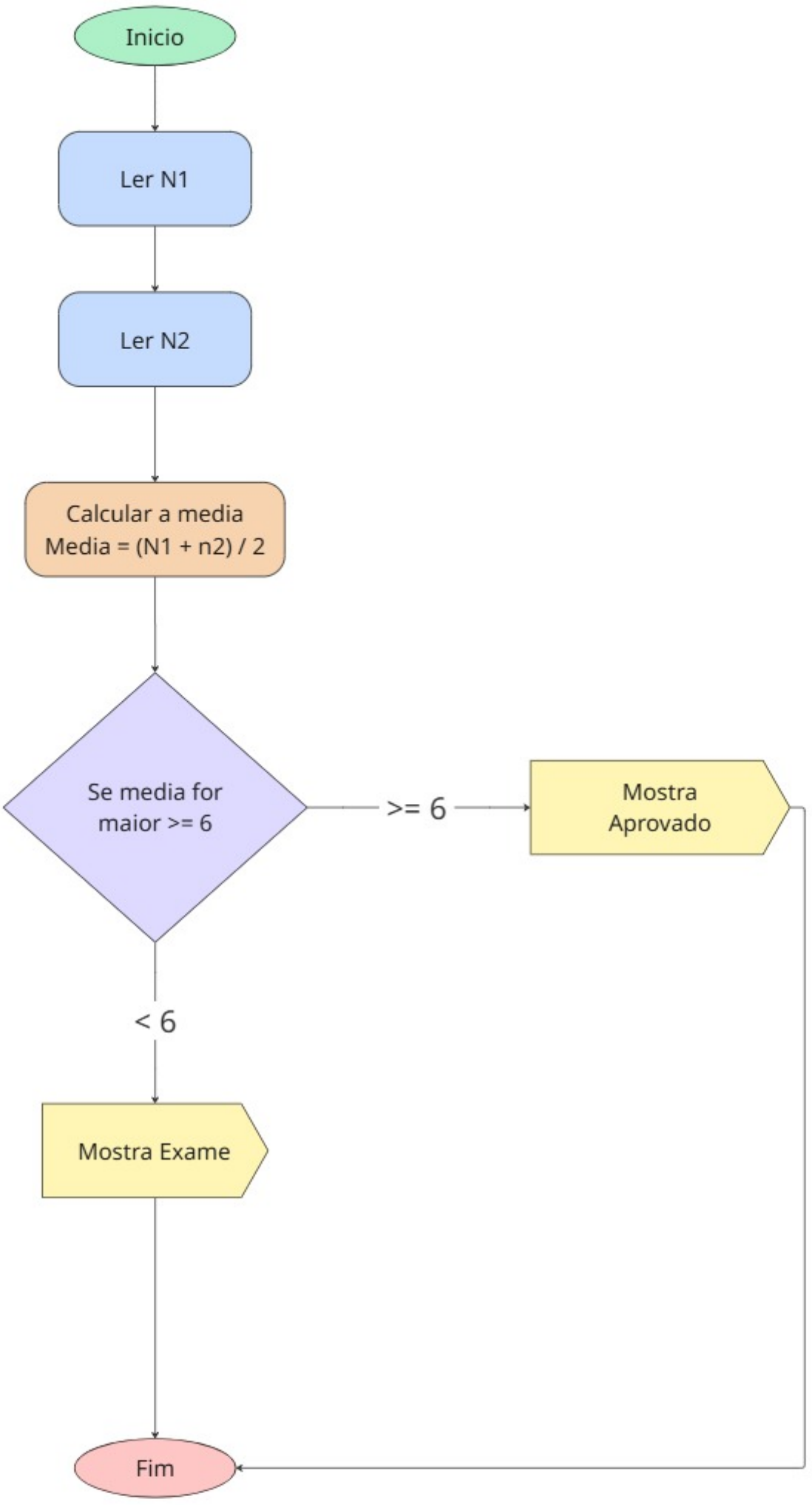

Ex3.java > Ex3 > main(String[])

```java
import java.util.Scanner;

public class Ex3 {
    Run | Debug
    public static void main(String[] args) {
        Scanner sc = new Scanner(System.in);

        System.out.print(s: "Coloque sua N1: ");
        int nota1 = sc.nextInt();
        System.out.print(s: "Coloque sua N2: ");
        int nota2 = sc.nextInt();
        int media = (nota1 + nota2) / 2;
        System.out.println(nota1 + " + " + nota2 + " = " + media);
        if(media >= 6){
            System.out.println(x: "Aprovado");
        }
        else{
            System.out.println(x: "Recuperação");
        }
        sc.close();
    }
}
```

- **Exercício Proposto 4 – Lógica**

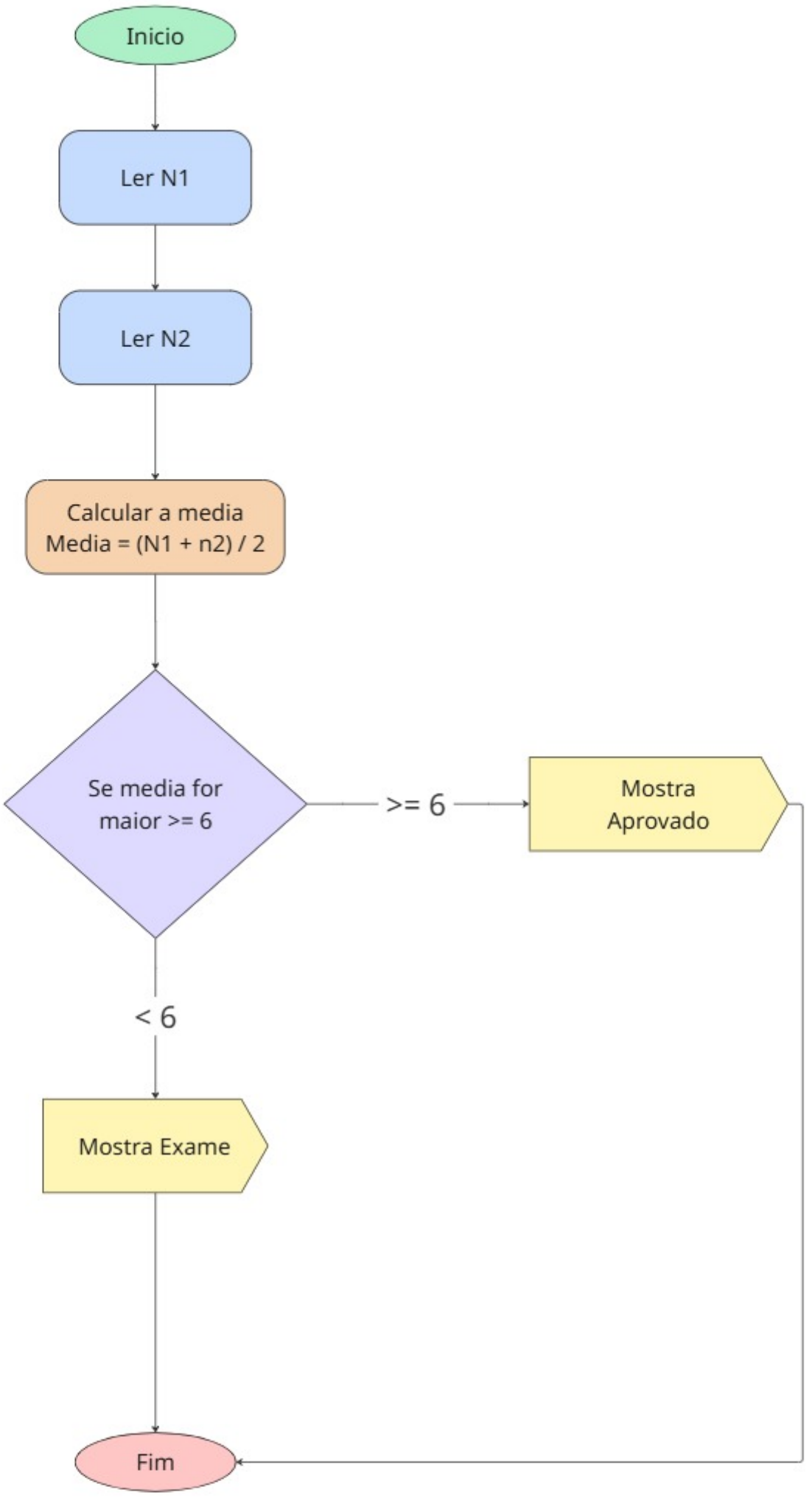

Ex4.java > Ex4

```java
import java.util.Scanner;

public class Ex4 {
    Run | Debug
    public static void main(String[] var0) {
        Scanner sc = new Scanner(System.in);
        System.out.print(s: "Coloque sua N1: ");
        int nota1 = sc.nextInt();
        System.out.print(s: "Coloque sua N2: ");
        int nota2 = sc.nextInt();
        int media = (nota1 + nota2) / 2;
        System.out.println(nota1 + " + " + nota2 + " = " + media);
        if(media >= 6){
            System.out.println(x: "Aprovado");
        }
        System.out.println(x: "Exame");
        sc.close();
    }
}
```

Exercício Proposto 5 – Lógica

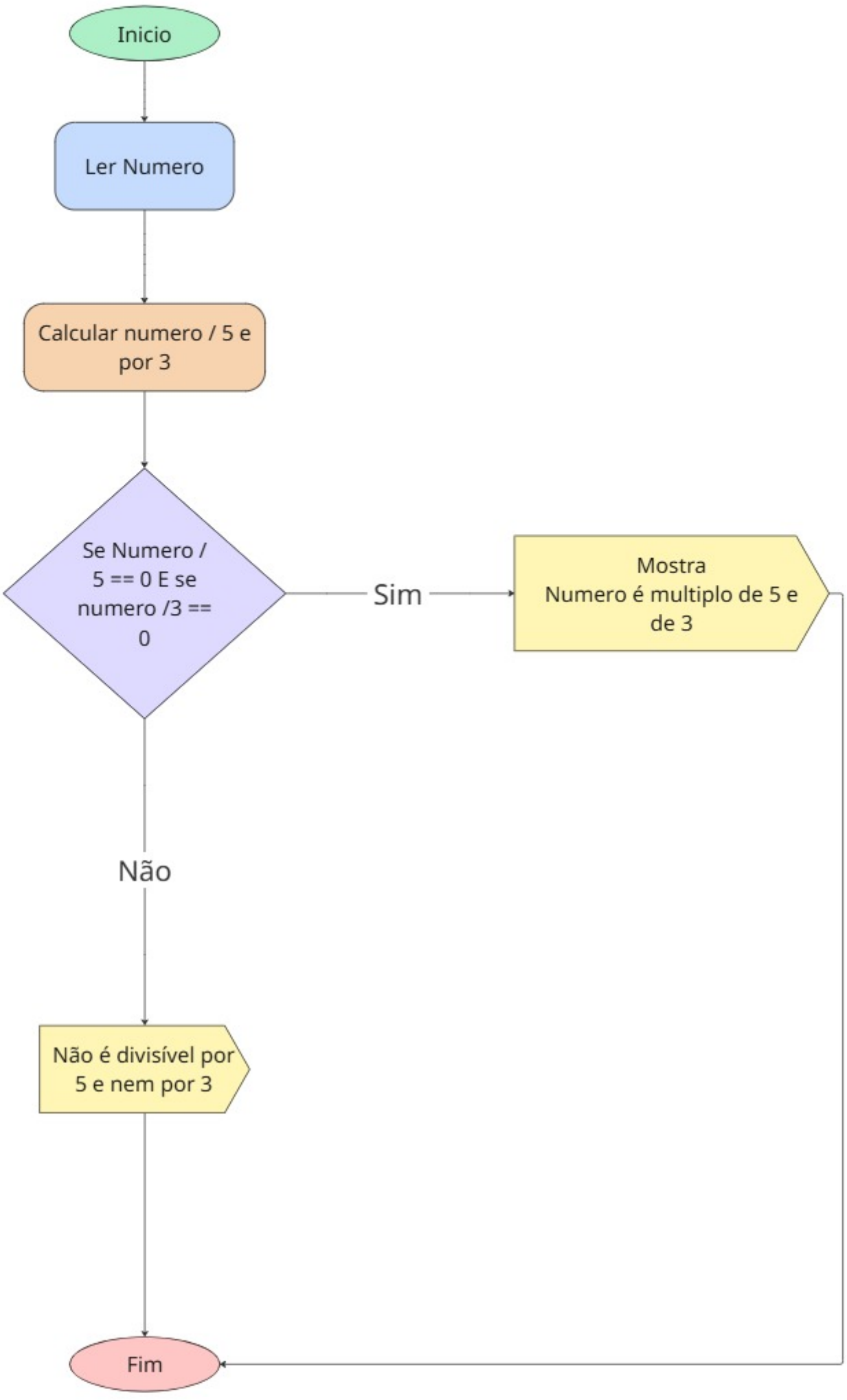

Ex5.java > Ex5 > main(String[])

```java
import java.util.Scanner;

public class Ex5 {
    Run | Debug
    public static void main(String[] args){
        Scanner sc = new Scanner (System.in);
        System.out.print(s: "Informe um numero: ");
        int divisor = sc.nextInt();
        if(divisor == 0){
            System.out.println(x: "Não é possivel verificar multiplo de 0");
        }
        if(divisor % 5 == 0 && divisor % 3 == 0){
            System.out.println(x: "Esse numero é divisível por 5 e por 3");
        }
        else{
            System.out.println(x: "Esse numero não é divisivel nem por 5 e nem por 3");
        }

        sc.close();
    }

}
```

Exercício Proposto 6 – Desafio

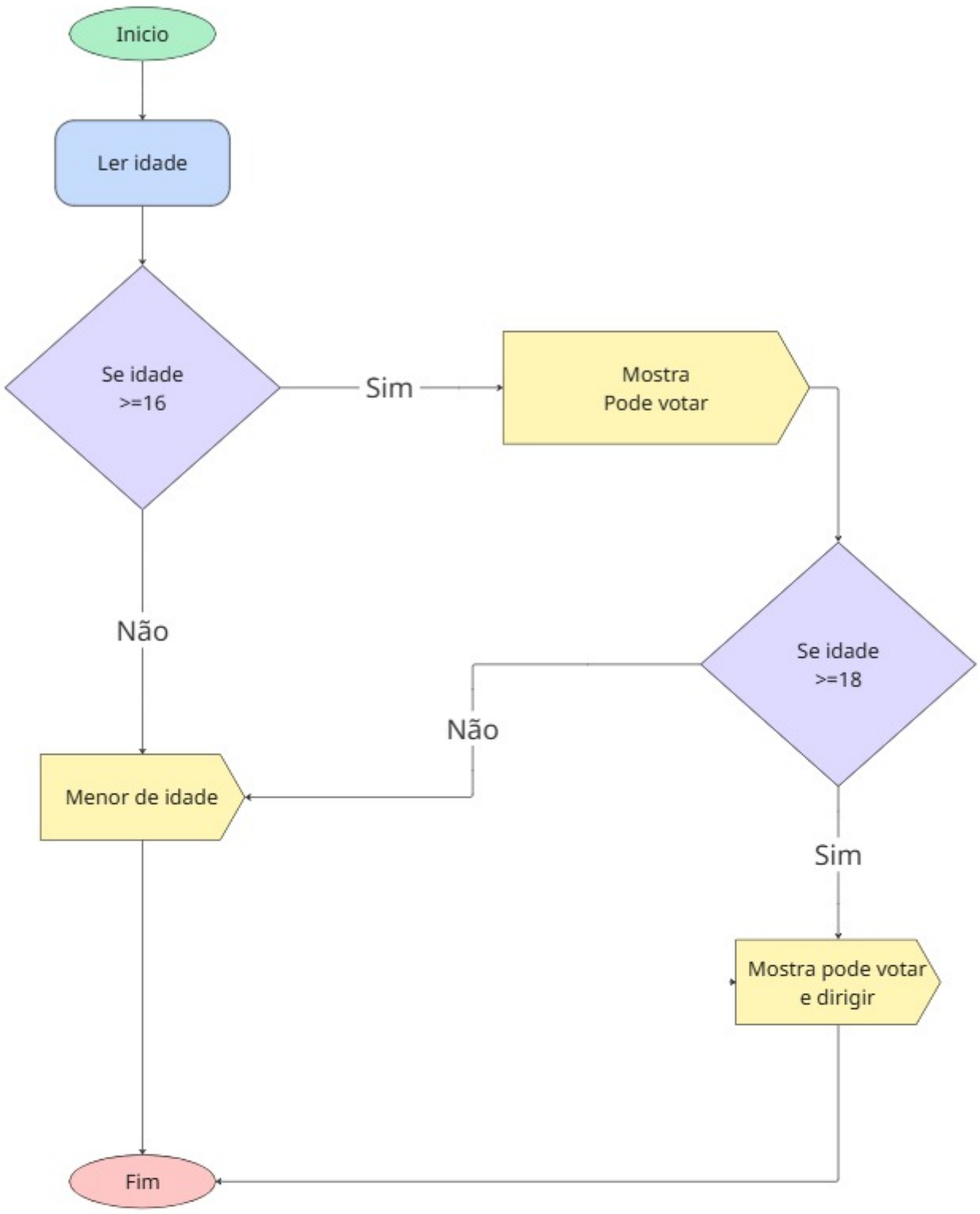

Ex6.java > ...

```java
import java.util.Scanner;

public class Ex6 {
    Run | Debug
    public static void main(String[] args) {
        Scanner sc = new Scanner(System.in);
        System.out.print(s: "Digite o ano do seu nascimento: ");
        int anoNasc = sc.nextInt();
        System.out.print(s: "Digite o ano atual: ");
        int anoAtual = sc.nextInt();
        int idade = anoAtual - anoNasc;
        if (idade >= 16 && idade < 18){
            System.out.println("Sua idade é: " + idade + " anos. " +  "Você pode votar, mas não pode dirigir");
        }
        if(idade >= 18){
            System.out.println("Sua idade é: " + idade + " anos. " + "Você é um adulto e pode dirigir e votar");
        }
        else if(idade < 16){
            System.out.println("Sua idade é: " + idade + " anos. " + "Você ainda é muito novinho");
        }
        sc.close();
    }
}
```

- **Exercício Proposto 7 – Desafio**

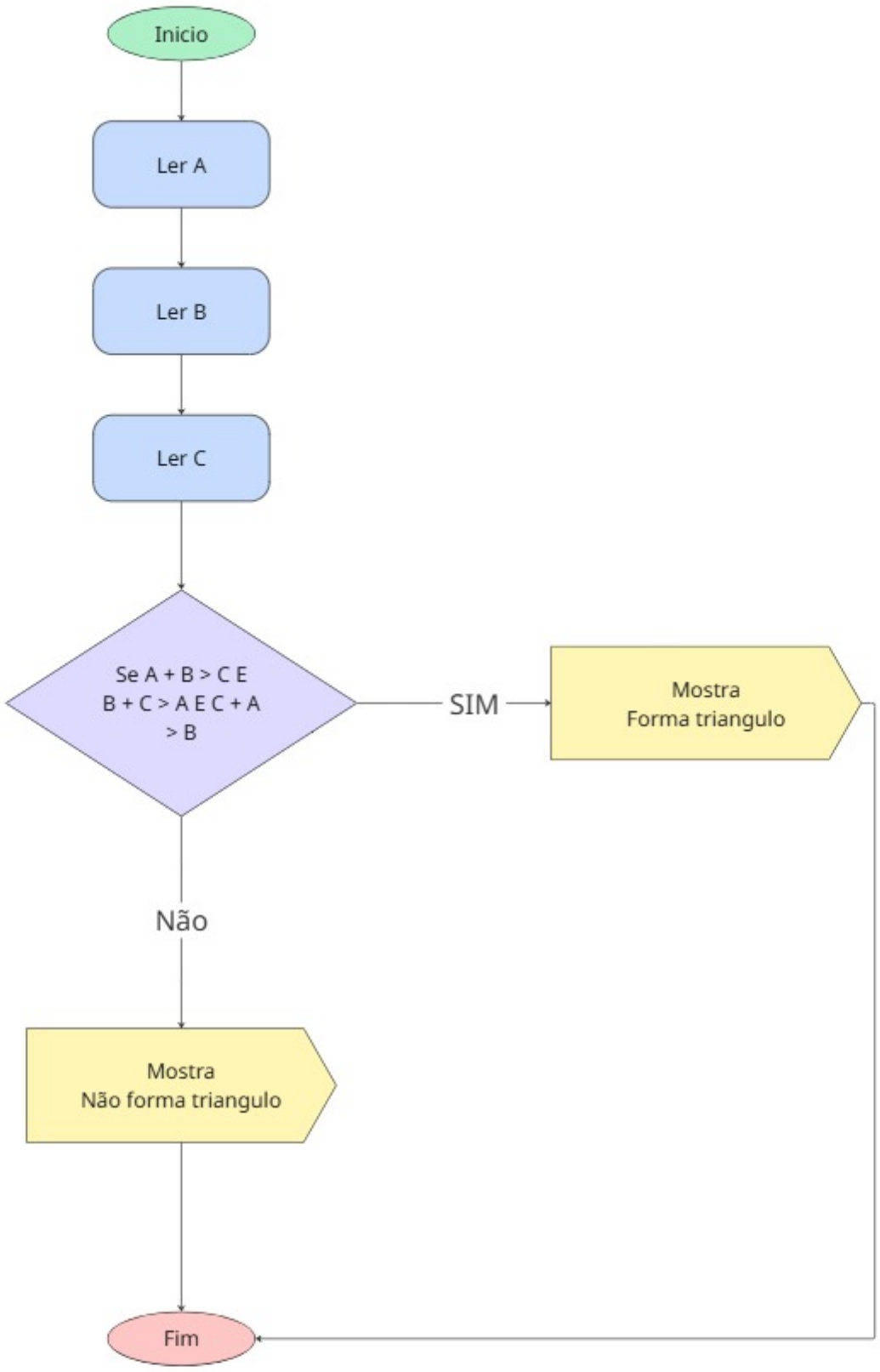


```java
Ex7.java > Ex7 > main(String[])
import java.util.Scanner;

public class Ex7 {
    Run | Debug
    public static void main(String[] args) {
        Scanner sc = new Scanner (System.in);
        System.out.print(s: "Coloque o Valor A: ");
        int valorA = sc.nextInt();
        System.out.print(s: "Coloque o Valor B: ");
        int valorB = sc.nextInt();
        System.out.print(s: "Coloque o Valor C: ");
        int valorC = sc.nextInt();
        if (valorA + valorB > valorC && valorB + valorC > valorA && valorC + valorA > valorB){
            System.out.println(x: "Forma triangulo ");
        }
        else{
            System.out.println(x: "Os valores não formam triangulo");
        }
        sc.close();
    }
}
```

Exercício Proposto 8 – Desafio

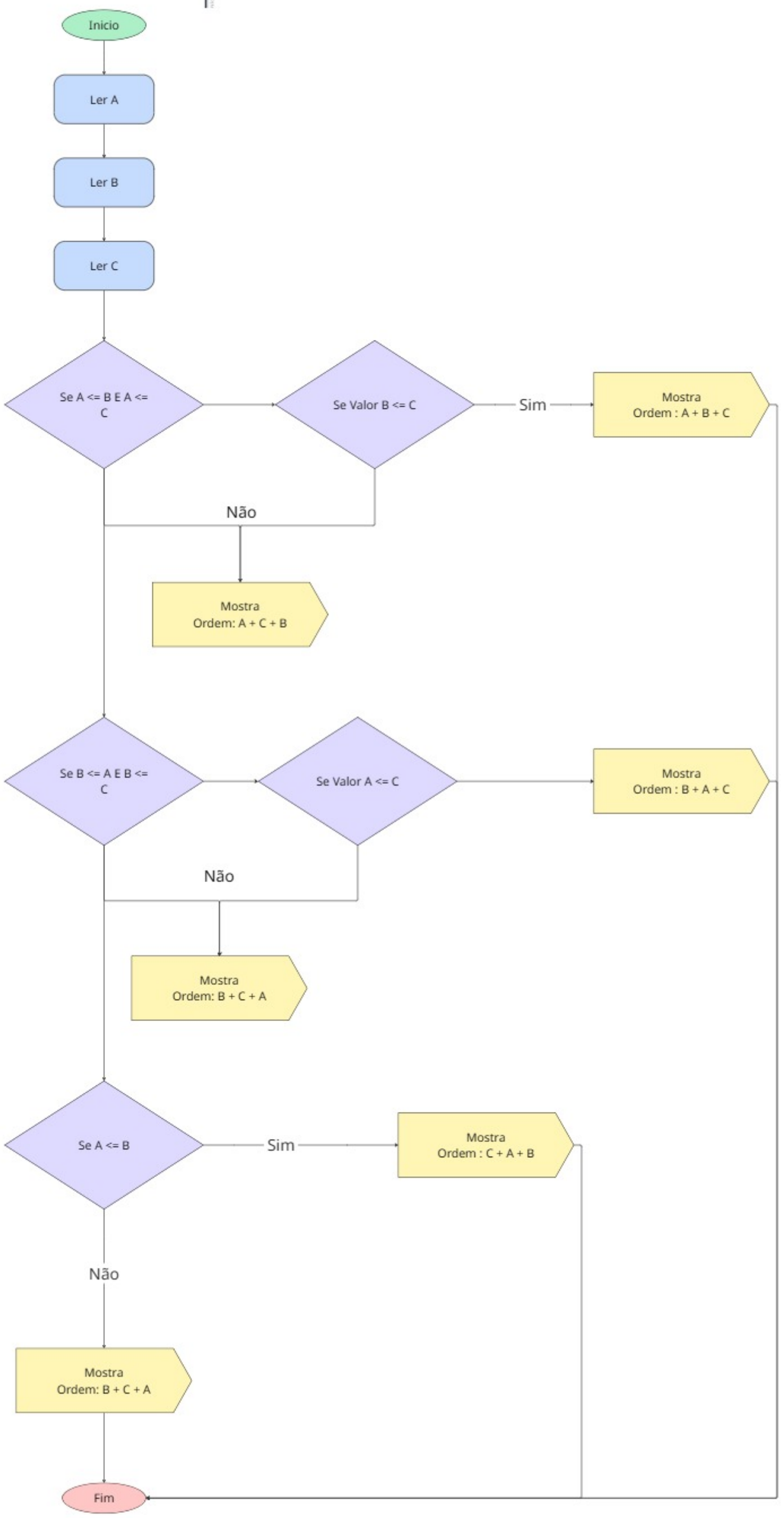


```java
import java.util.Scanner;

public class Ex8 {
    Run | Debug
    public static void main(String[] args) {
        Scanner sc = new Scanner (System.in);
        System.out.print(s: "Coloque o Valor A: ");
        int valorA = sc.nextInt();
        System.out.print(s: "Coloque o Valor B: ");
        int valorB = sc.nextInt();
        System.out.print(s: "Coloque o Valor C: ");
        int valorC = sc.nextInt();
        if (valorA <= valorB && valorA <= valorC){
            if(valorB <= valorC){
                System.out.println(valorA + " " + valorB + " " + valorC);
            } else{
                System.out.println(valorA + " " + valorC + " " + valorB);
            }
        }
        if(valorB <= valorA && valorB <= valorC){
            if(valorA <= valorC){
                System.out.println( valorB + " " + valorA + " " + valorC);
            }else {
                System.out.println(valorB + " " + valorC + " " + valorA);
            }
        }
        if(valorA <= valorB){
            System.out.println(valorC + " " + valorA + " " + valorB);
        } else {
            System.out.println(valorC + " " + valorB + " " + valorA);
        }
        sc.close();
    }
}
```